

PLANTA BAIXA
ESCALA 1:100

JANELAS	PORTAS
J1- 2,00 x 1,20 - 1,10	P1- 0,90 x 2,10
J2- 3,00 x 1,00 - 1,10	P2- 0,80 x 2,10
J3- 1,00 x 1,20 - 1,10	P3- 0,70 x 2,10
J4- 1,00 x 0,60 - 1,60	P4- 2,00 x 2,10
J5- 1,20 x 0,60 - 3,90	P5- 2,50 x 2,30
J6- 1,50 x 1,00 - 1,10	P6- 2,10 x 2,10
J7- 1,20 x 0,60 - 1,80	P7- 1,20 x 1,00
J8- 3,00 x 0,60 - 3,90	
J9- 1,50 x 2,10 - 0,40	
J10-1,00 x 1,00 - 1,10	
J11-1,50 x 1,20 - 1,10	

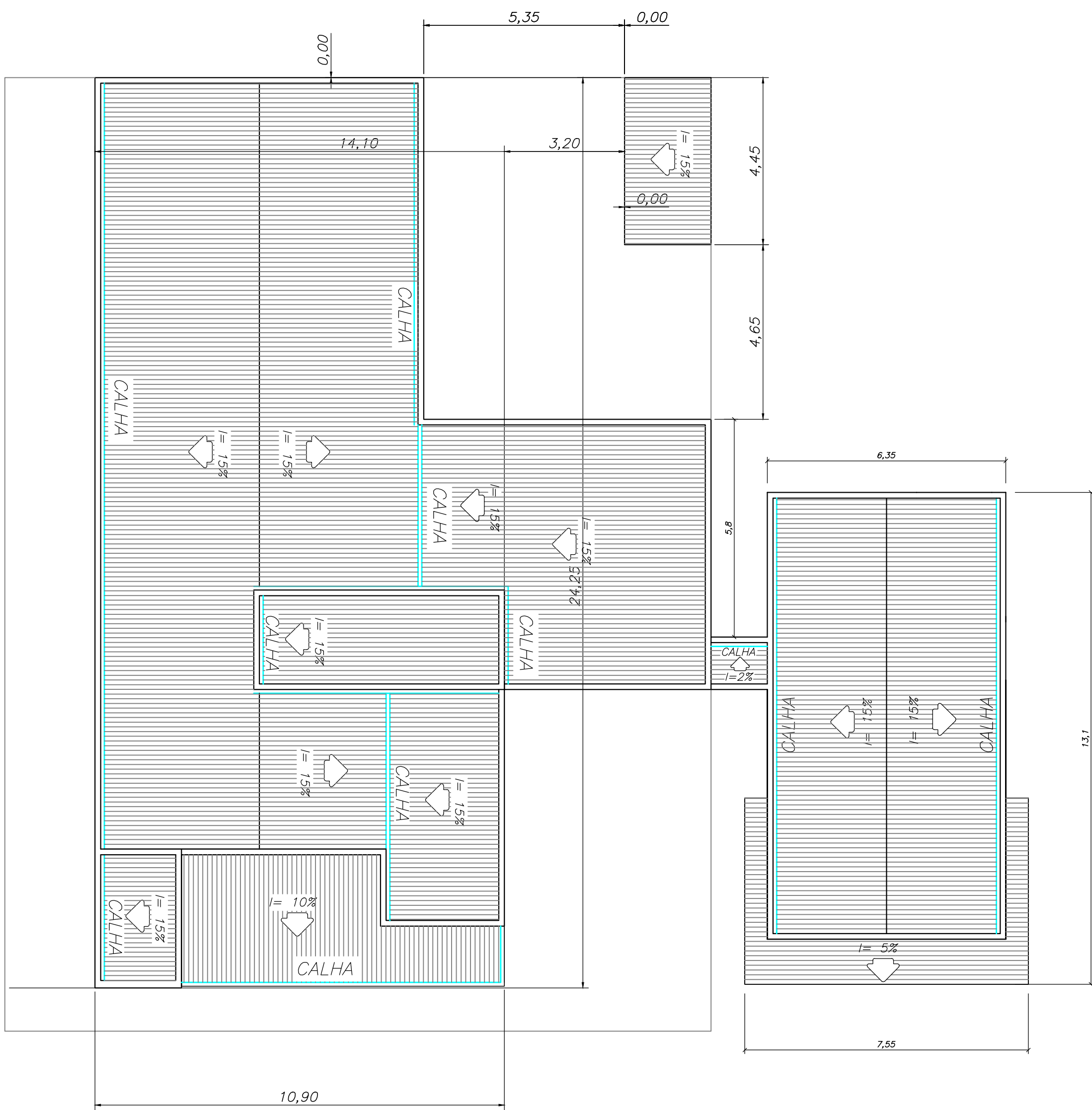

PLANTA COBERTURA
ESCALA 1:100

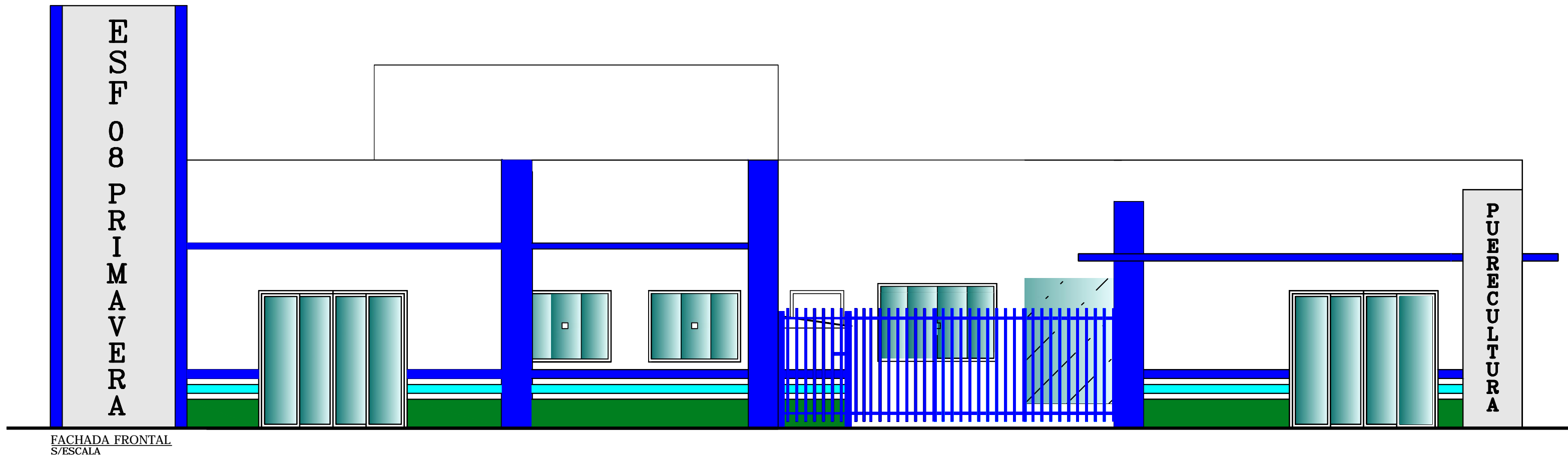

Rev.	Data	Descrição	Por	Aprov.

Observações

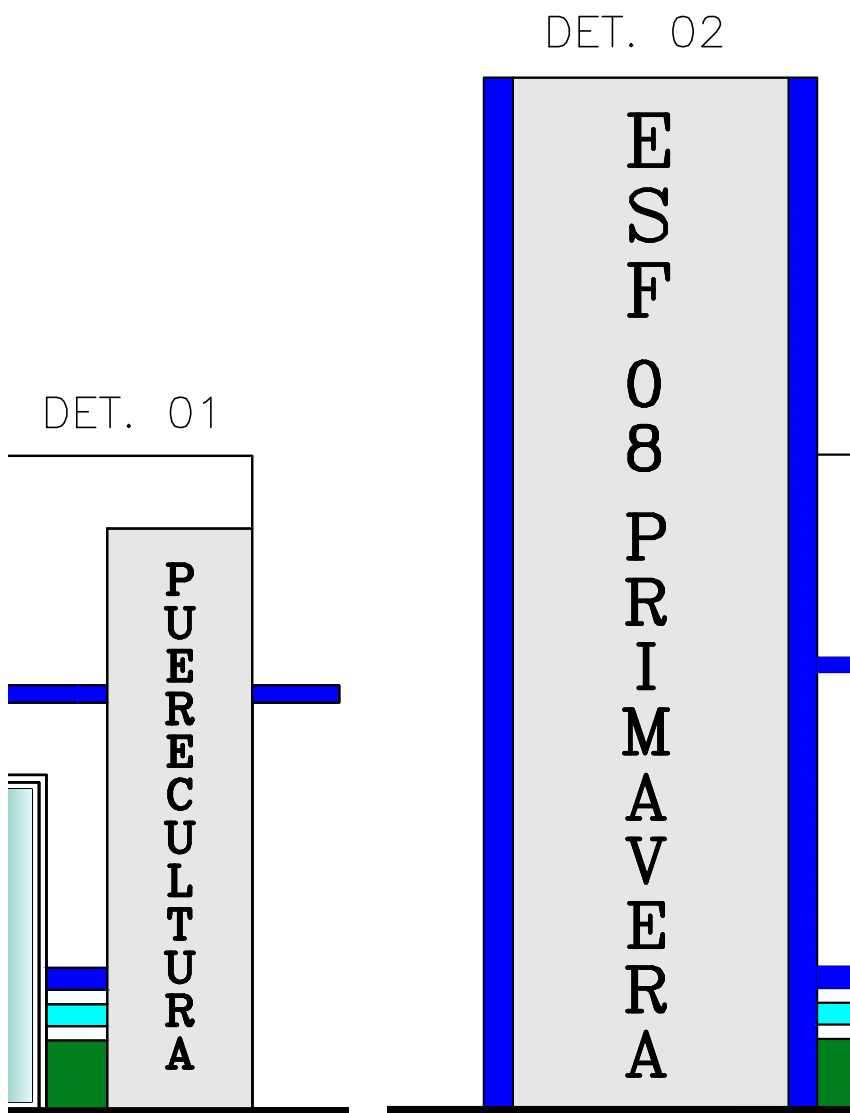

DETALHE LETRAS EM RELEVO
S/ESCALA

DET.01	DET.02
"ESF 04 ROSANA" LETRAS EM RELEVO MATERIAL INOX 0,30X3,60m	"ESF 04 ROSANA" LETRAS EM RELEVO MATERIAL INOX 0,40X5,60m

Desenho:	Elleilton / Gustavo	09 / 01 / 14
Verificação:		
Aprovação:		
Autor do Projeto:		
Nome:		
Título:	CREA	

SANDRA APARECIDA DE SOUZA KASAI
PREFEITURA MUNICIPAL

Divisão de Engenharia e Obras Diversas
Setor de Desenvolvimento e Análise de Projetos
Município de Rosana.



Projeto Básico:
PLANTA BAIXA - FACHADA -
COBERTURA

Obras:
ESF 08 E PUERICULTURA - PRIMAVERA SP

Local da Obra:
RUA PINTADO, QD. 171 - LOTE 01 - PARTE DA ÁREA
VERDE NORTE- DISTRITO DE PRIMAVERA- ROSANA/SP

Proprietário:
MUNICÍPIO DE ROSANA

Município:
ROSANA - SP

Fase do Projeto:
EXECUTIVO

Natureza do Projeto:
CIVIL

INDICADA

TERRENO 900,00 m²
ESF 08 303,51 m²
PUERICULTURA 90,56 m²
CALÇADA 273,75 m²
GRAMADO 227,77 m²

Des.: N° Rev.: 0
Cód.